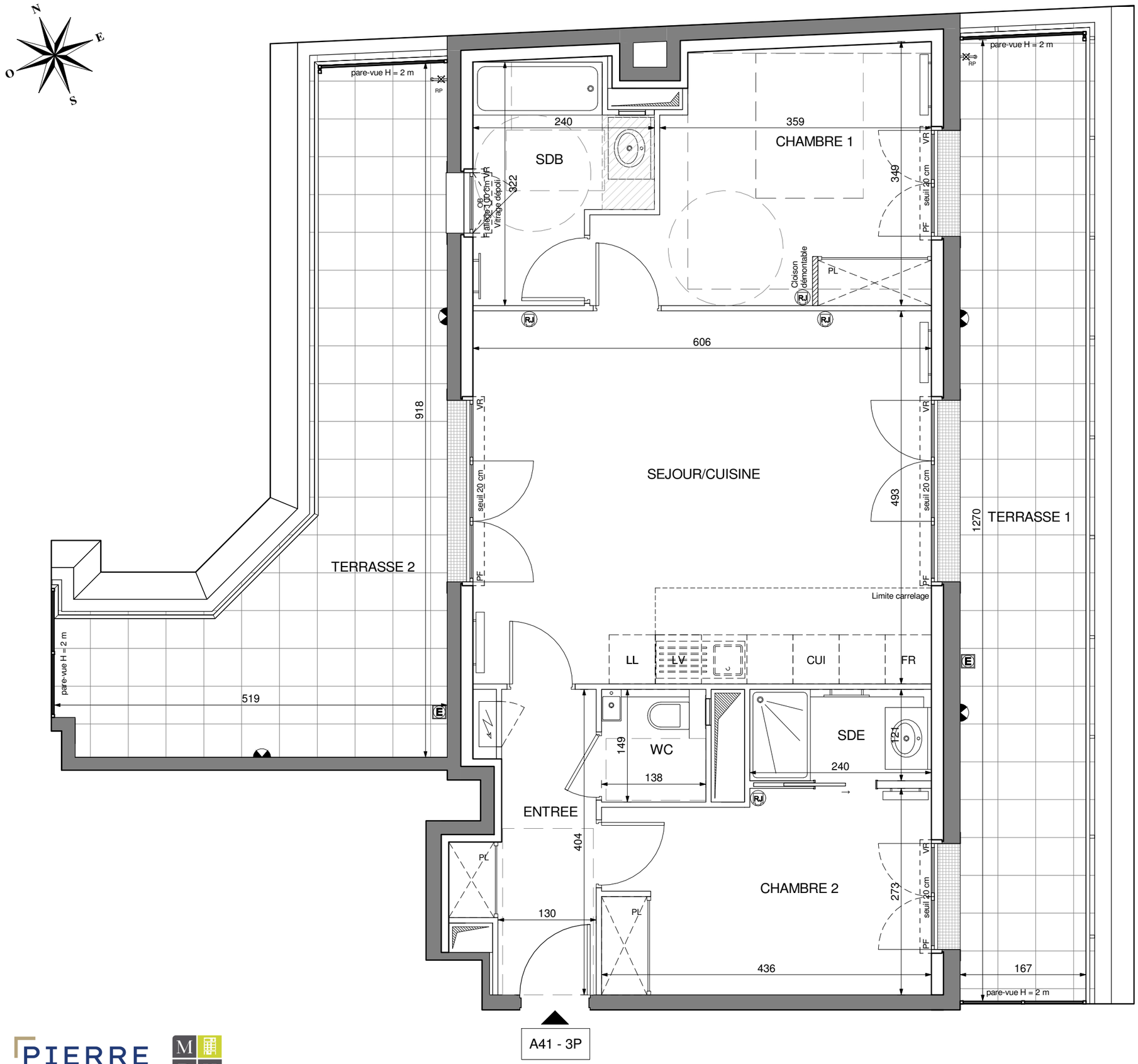

ANGLE D'OR

2 à 6, boulevard Voltaire / 26, rue Saint-Hilaire
94100 SAINT MAUR DES FOSSES

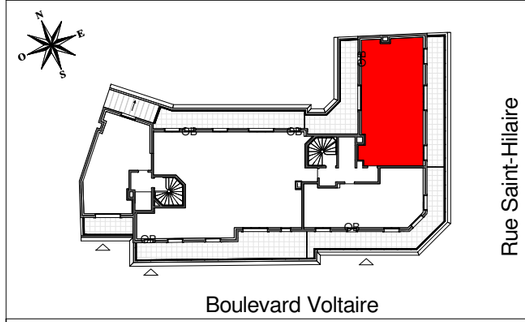

LOT A41 3P 4E ETAGE

SURFACES HABITABLES

ENTREE	5,80 m²
SEJOUR/CUISINE	29,90 m²
CHAMBRE 1	13,01 m²
CHAMBRE 2	11,37 m²
SDB	6,07 m²
SDE	2,90 m²
WC	2,06 m²

TOTAL habitable	71,11 m²
TERRASSE 1	21,21 m²
TERRASSE 2	22,83 m²
TOTAL surfaces annexes	44,04 m²

LEGENDE

F	FENETRE	C	CUISSON
PF	PORTE-FENETRE	R	REFRIGERATEUR
VR	VOLET ROULANT	LV	LAVE-VAISSELLE
	SECHE SERVIETTE	LL	LAVE-LINGE
	RADIATEUR	RP	ROBINET DE PUISAGE
	TABLEAU ELECTRIQUE	EP	DESCENTE EAU PLUVIALE
RJ	PRISE RJ45		APPLIQUE EXTERIEURE
E	PRISE ETANCHE		SOFFITE / FAUX-PLAFOND

ECHELLE : 0 0,5 1 m | DATE 30/01/2025 | INDICE : D

PIERRE PROMOTION

MDH PROMOTION

La surface des placards est incluse dans la surface des pièces attenantes. La disposition des équipements est donnée à titre indicatif. Les éléments en pointillés ne sont pas fournis et/ou représentent le respect de la norme PMR.
Les cotes sont données à titre indicatif, avec une tolérance de 5% (dimensions et surfaces). La société se réserve la possibilité d'apporter à ce plan des modifications qui seraient dues à des impératifs d'ordre technique ou administratif.